

Manual do Sistema SAMMED - 2015



Atualizado em 14 de agosto de 2015,
conforme Comunicado CMED nº 11, de 12 de agosto de 2015

ÍNDICE

1. Sobre o Sistema	3
1.1 Acessando o Sistema	3
1.2 Utilizando o Sistema Sammed	6
1.2.1 Menu Empresa	6
1.2.2 Menu Produtos	8
1.2.3 Menu Faturamento	16
1.2.4 Menu Relatórios	19
1.2.5 Menu Fechamento	22
2. Sobre o Preenchimento dos Dados	24
2.1 Campos da Tela de Detalhes da Apresentação	24
2.2 Para Alterar Produto / Apresentação	25
2.3 Para Inserir os Preços Novos	25
2.3.1 Arquivo de Importação de Preços	27
2.4 Para Inserir o Faturamento	27
2.4.1 Arquivo de Importação de Faturamento	28
5. Especificação Campo a Campo	29
6. Fórmulas de Cálculo dos Preços Reajustados	34

Com a finalidade orientar a utilização do Sistema de Acompanhamento de Mercado de Medicamentos – SAMMED - para cadastro de informações econômicas, foi elaborado o presente documento, que está estruturado em seis partes:

- 1) Sobre o Sistema
- 2) Sobre o Preenchimento dos Dados
- 3) Arquivo de Importação de Preços
- 4) Arquivo de Importação do Faturamento
- 5) Especificação Campo a Campo e
- 6) Fórmulas de Cálculo dos Preços Reajustados

1. Sobre o sistema

O Sistema de Acompanhamento de Mercado de Medicamentos – SAMMED tem por objetivo viabilizar a adoção, implementação e coordenação de atividades relativas à regulação econômica do mercado de medicamentos, voltados a promover a assistência farmacêutica à população, por meio de mecanismos que estimulem a oferta de medicamentos e a competitividade do setor, nos termos do art. 5º. Da Lei Federal no. 10.742/2003. (Resolução CMED nº 02, de 23 de fevereiro de 2015.)

Este módulo externo do SAMMED foi desenvolvido para captura dos dados de comercialização em março e em setembro de cada ano e para o cálculo dos preços pós-ajustes que serão praticados a partir de 31 de março, por apresentação de cada medicamento da empresa.

O sistema é on-line e foi desenvolvido utilizando as funcionalidades do navegador Internet Explorer, não sendo recomendada a utilização de outro navegador.

1.1 Acessando o Sistema

- Para acessar o sistema Sammed, digite o endereço eletrônico www.anvisa.gov.br/sammed_web na barra de endereços do navegador web Internet Explorer para exibir a tela de apresentação e login do sistema.

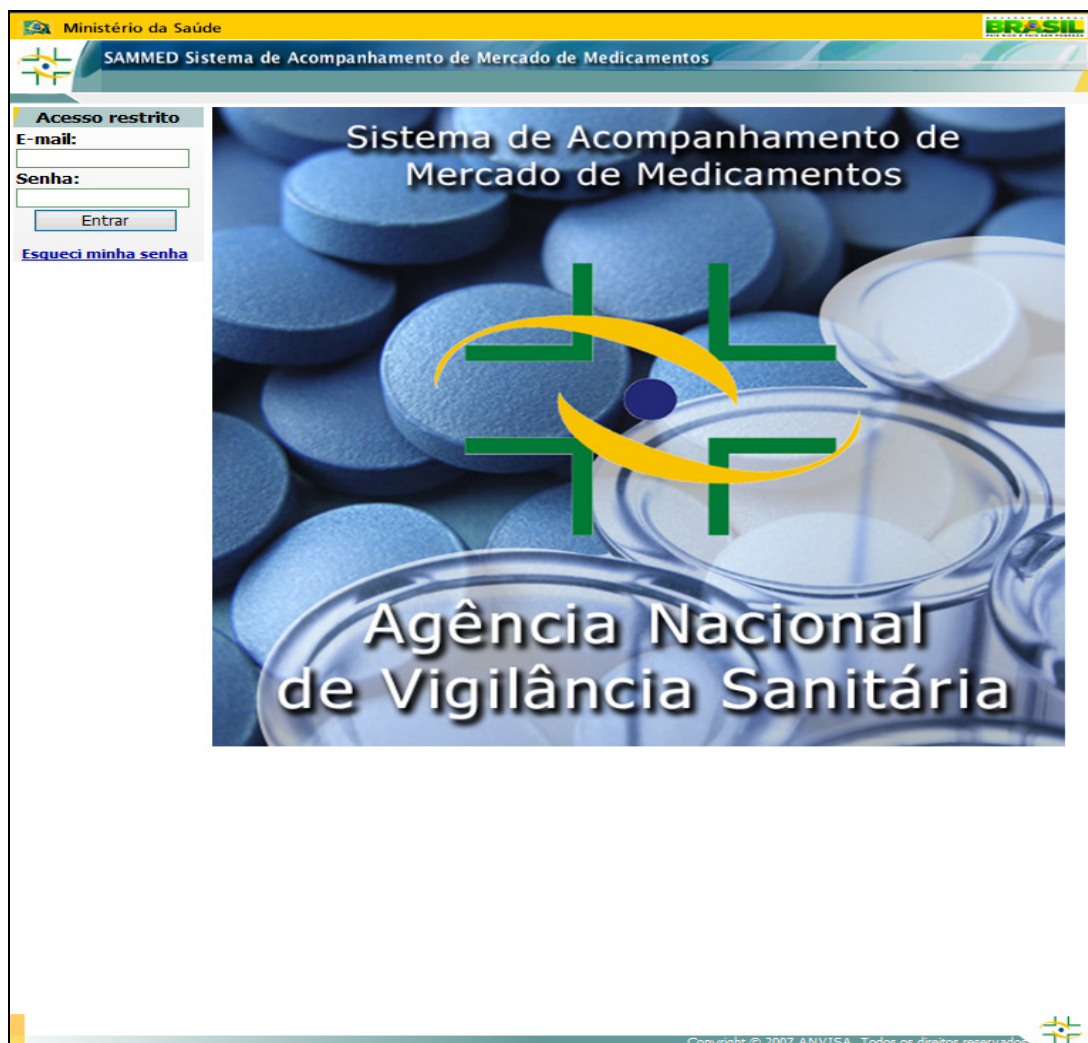

- Digite o endereço de e-mail e a senha do gestor de segurança previamente cadastrado junto a Anvisa e clique no botão *Entrar*.

Observação: O sistema de segurança faz distinção quanto a caracteres maiúsculos e minúsculos, desta forma, o endereço de e-mail e a senha devem ser da mesma forma como foi cadastrado pelo gestor de segurança.

Para maiores esclarecimentos sobre o gestor de segurança, vide [Comunicado nº 1, de março de 2011](#), disponível na página da Anvisa, com as instruções para atualização dos dados do gestor ou cadastramento de representantes legais.

- Após a inserção do endereço de e-mail e senha, selecione a empresa cujo gestor de segurança está vinculado e clique no botão *Continuar*. Caso o gestor esteja vinculado a mais de uma empresa, todas as empresas serão listadas na caixa de seleção *Empresa*, mas somente será possível a seleção de uma única empresa de cada vez.

Ministério da Saúde
SAMMED Sistema de Acompanhamento de Mercado de Medicamentos

Acesso restrito
E-mail:
Senha:
Entrar
[Esqueci minha senha](#)

Selecione a Empresa a ser representada

Empresa:
CONTINUAR

Copyright © 2007 ANVISA. Todos os direitos reservados.

Após a seleção da empresa, a tela principal do sistema será exibida. Na parte inferior da tela será informada a data final de entrega do relatório de comercialização de 2015. Esta informação estará visível durante toda a execução do sistema.

Observação: A data 31/03/2016 exibida na imagem abaixo é meramente ilustrativa. A data correta será exibida após liberação da versão final do sistema para o setor regulado.

Ministério da Saúde

BRASIL

SAMMED Sistema de Acompanhamento de Mercado de Medicamentos

SAIR

Empresa Produtos Faturamento Relatórios Fechamento



Sistema de Acompanhamento de Mercado de Medicamentos

Agência Nacional de Vigilância Sanitária

Data final para entrega do relatório de comercialização: 31/03/2014

Copyright © 2014 ANVISA. Todos os direitos reservados.

1.2 Utilizando o sistema Sammed

- O sistema Sammed é composto por 5 (cinco) menus suspensos onde estão localizadas todas as suas funcionalidades. Abaixo detalharemos os menus e seus itens destacando a utilização de cada um.

1.2.1 Menu Empresa

- O menu *Empresa* apresenta as informações cadastrais da empresa e o formulário para cadastramento do responsável pelo preenchimento do Relatório de Comercialização.
- A opção *Dados da Empresa* exibe os dados cadastrais da empresa e o responsável legal cadastrado no sistema de segurança, caso exista mais de um é exibido em uma lista.

- Estas informações são fixas e não serão permitidas alterações no seu conteúdo através do sistema Sammed, devendo as alterações cadastrais serem feitas pelo gestor de segurança na ANVISA.

The screenshot displays the SAMMED (Sistema de Acompanhamento de Mercado de Medicamentos) interface. At the top, it shows the logo of the Ministério da Saúde and the SAMMED logo. A navigation bar includes links for 'Empresa', 'Produtos', 'Faturamento', 'Relatórios', and 'Fechamento', along with a 'SAIR' button. The main content area is divided into two sections: 'DADOS DA EMPRESA' and 'RESPONSÁVEL LEGAL'. The 'DADOS DA EMPRESA' section contains fields for CNPJ (33.683.202/0001-34), Razão Social (EMPRESA DE TESTE LTDA. (VS01)), and Denominação (EMPRESA DE TESTE (VS01)). The 'RESPONSÁVEL LEGAL' section contains fields for the name (Antônio Carlos Santos), Cargo (Diretor geral de empresa e organizações), Telefone, Endereço (teste), and E-mail (a.santos@gmail.com). A 'VOLTAR' button is located below the contact information. At the bottom, a message states 'Data final para entrega do relatório de comercialização: 31/03/2014'. The footer includes the copyright notice 'Copyright © 2014 ANVISA. Todos os direitos reservados.' and the ANVISA logo.

- A opção *Responsável pelo Preenchimento* é utilizada para cadastrar a pessoa responsável pelo preenchimento das informações do Relatório de Comercialização - Sammed. Para cadastrar um contato, preencha as informações solicitadas CPF, Cargo, Nome, Endereço, Bairro, CEP, Unidade Federativa, Cidade, Telefone e E-mail do contato e clique no botão *Salvar*. Será permitida a inclusão de apenas um responsável, assim, atualizações poderão ser efetuadas substituindo-se os dados de um contato por outro. Caso o contato já tenha cadastro no sistema de segurança da Anvisa, após a inserção do CPF, os dados cadastrais do contato aparecerão preenchidos automaticamente.

Ministério da Saúde 

SAMMED Sistema de Acompanhamento de Mercado de Medicamentos SAIR

Empresa Produtos Faturamento Relatórios Fechamento

DADOS DO RESPONSÁVEL PELO PREENCHIMENTO DO RELATÓRIO

CPF: * Cargo: *

Nome: *

Endereço (Rua/Avenida/Nº/Complemento): *

Bairro: * CEP: *

Unidade Federativa: * Cidade: *

Telefone (DDD + Nº): * -

E-mail: *

Data final para entrega do relatório de comercialização: **31/03/2014**

Copyright © 2014 ANVISA. Todos os direitos reservados. 

1.2.2 Menu Produtos

- O menu *Produtos* exibe as informações cadastrais dos produtos e apresentações da empresa e permite realizar alterações manuais no cadastro.
- A opção *Apresentações* exibe a listagem de todos os produtos e apresentações cadastradas para a empresa junto a CMED.

Ministério da Saúde BRASIL

SAMMED Sistema de Acompanhamento de Mercado de Medicamentos SAIR

Empresa Produtos Faturamento Relatórios Fechamento

FILTRO DE PESQUISA - PRODUTOS

PARA PESQUISAR, ENTRE COM OS VALORES ABAIXO:

Nome do Produto ou Código GGREM:

(Informe no mínimo de 3 (três) caracteres para efetuar a pesquisa e tecla Enter)

APRESENTAÇÕES

Cód. GGREM	Produto	Apresentação	Detalhes
542313030000203	PRODUTO DE MEDICAMENTO PARA TESTE	APRESENTAÇÃO 01 01	+
542313030000003	PRODUTO DE MEDICAMENTO PARA TESTE	APRESENTAÇÃO 01 02	+
542313030000103	PRODUTO DE MEDICAMENTO PARA TESTE	APRESENTAÇÃO 01 03	+

Total de apresentações: 3

Data final para entrega do relatório de comercialização: **31/03/2014**

Copyright © 2014 ANVISA. Todos os direitos reservados.

- A lista dos produtos/apresentações pode ser visualizada por dois modos: através de paginação, com 50 apresentações por página; ou em uma única página com todas as apresentações. Para visualizar todas as apresentações em uma única página, clique no botão *VISUALIZAR TODOS* na parte inferior da tela.
- Para voltar a visualização em paginação clique no botão *PAGINAR DE 50 EM 50* no fim da página.

508013202151410	WYCILLIN	FR AMP 400.000 INJ. -1 G.	+
508013203158419	WYCILLIN	FR AMP 400.000 INJ. -1 G.*	+
508024602113414	ZART H	100 MG + 25 MG COM REV CT BL AL PLAS OPC X 30	+
508024601117416	ZART H	50 MG + 12,5 MG COM REV CT BL AL PLAS OPC X 30	+

Copyright © 2009 ANVISA. Todos os direitos reservados.

- A opção *filtro de pesquisa* na parte superior da tela permite ao usuário realizar a busca pelo nome de um determinado produto ou pelo código GGREM da apresentação. Para realizar a pesquisa é necessário digitar no

mínimo três caracteres, que podem ser partes do nome ou do código GGREM da apresentação e tecle <ENTER>. Somente os produtos com semelhança ao parâmetro de pesquisa serão exibidos. Para voltar à visualização normal, clique no botão *VISUALIZAR TODOS*.

The screenshot displays the SAMMED (Sistema de Acompanhamento de Mercado de Medicamentos) interface. At the top, there is a yellow header with the logo of the Ministério da Saúde and the text 'BRASIL'. Below this is a blue banner with the SAMMED logo and the text 'SAMMED Sistema de Acompanhamento de Mercado de Medicamentos'. A navigation menu includes 'Empresa', 'Produtos', 'Faturamento', 'Relatórios', 'Fechamento', and a 'SAIR' button.

The main content area is titled 'FILTRO DE PESQUISA - PRODUTOS' and contains the instruction 'PARA PESQUISAR, ENTRE COM OS VALORES ABAIXO:'. There is a text input field for 'Nome do Produto ou Código GGREM:' with a note below it: '(Informe no mínimo de 3 (três) caracteres para efetuar a pesquisa e tecle Enter)'. Below the search section is a table titled 'APRESENTAÇÕES'.

Cód. GGREM	Produto	Apresentação	Detalhes
542313030000203	PRODUTO DE MEDICAMENTO PARA TESTE	APRESENTAÇÃO 01 01	

Below the table, it indicates 'Total de apresentações: 3'. There are navigation controls for 'Página 1 de 1' and an 'Ir para página:' field with an 'OK' button. At the bottom of the table area are two buttons: 'VOLTAR' and 'VISUALIZAR TODOS'. The footer of the page includes the text 'Data final para entrega do relatório de comercialização: 10/03/2014' and a copyright notice: 'Copyright © 2014 ANVISA. Todos os direitos reservados'.

- Clicando no ícone detalhes  será exibida a tela com as informações completas da apresentação.

Dados Gerais	Preço Base/Base Fracionado	Preço Reajustado/Reajustado Fracionado
DADOS DA APRESENTAÇÃO		
Código GGREM: 511512120042501	Código EAN: 7897595602626	
Produto: ACICLOVIR		
Apresentação: 200 MG COMCT 5 BL. AL PLAS INCX 6		
LOCT: II	Registro: 1004703290035	Tarja: Tarja Preta
Origem: Alopático	Tipo de Produto: Genérico	Categoria - Índice de Reajuste: 3
Restrição Hospitalar: Não	Coefficiente de Adequação de Preços: Sim	
Convênio OS87: Sim	Situação da Apresentação: Conformidade	
Regime de Preço: Monitorado	Ato Legal: 4	
Forma Física: Geses		
<input type="checkbox"/> Isento de ICMS:	<input type="checkbox"/> Portaria Nº 344/98:	
<input checked="" type="checkbox"/> Fracionado	Qtde. UF p/ Embalagem: 3	
CAS:	Descrição:	
Classe Terapêutica: ACTH		
<input type="button" value="FECHAR"/> <input type="button" value="SALVAR"/>		
<small>Faltam 30 minutos para expirar a sessão</small>		

- A guia *Dados Gerais* contém as informações referentes à apresentação.
- O usuário somente poderá consultar os campos específicos
- A guia *Preço Base/Base Fracionado* contém os preços atuais da apresentação cadastradas na CMED e não serão permitidas alterações nesses valores.
- Na guia *Preço Reajustado/Reajustado Fracionado* serão informados os novos preços da apresentação, obedecendo aos índices de ajuste pré-estabelecidos de acordo com a categoria do produto. O novo preço pode ser informado manualmente, inserindo o valor no campo *PF 18%* ou *PF 0%*, caso a apresentação seja isenta de ICMS, as demais alíquotas serão calculadas automaticamente pelo sistema, caso a apresentação seja restrito a hospitais os valores de PMC não sofrerão ajuste ou através da rotina de importação de preços. Caso seja feita alguma inserção ou alteração em qualquer uma das guias, clique no botão *SALVAR* para confirmar as informações. Estes preços ajustados serão informados apenas em MARÇO de cada ano.

Dados Gerais		Preço Base/Base Fracionado		Preço Reajustado/Reajustado Fracionado	
PREÇO REAJUSTADO			REAJUSTADO FRACIONADO		
Apresentação:					
20 COMPRIMIDOS					
PF 0%:	PMC 0%:	PF 0%:	PMC 0%:	PF 0%:	PMC 0%:
26,10	0,00	0,00	0,00	0,00	0,00
PF 12%:	PMC 12%:	PF 12%:	PMC 12%:	PF 12%:	PMC 12%:
0,00	0,00	0,00	0,00	0,00	0,00
PF 17%:	PMC 17%:	PF 17%:	PMC 17%:	PF 17%:	PMC 17%:
0,00	0,00	0,00	0,00	0,00	0,00
PF 18%:	PMC 18%:	PF 18%:	PMC 18%:	PF 18%:	PMC 18%:
0,00	0,00	0,00	0,00	0,00	0,00
PF 19%:	PMC 19%:	PF 19%:	PMC 19%:	PF 19%:	PMC 19%:
0,00	0,00	0,00	0,00	0,00	0,00
PFZ 17%:	PMCZ 17%:	PFZ 17%:	PMCZ 17%:	PFZ 17%:	PMCZ 17%:
0,00	0,00	0,00	0,00	0,00	0,00

Copyright © 2012 ANVISA. Todos os direitos reservados.

Faltam 29 minutos para expirar a sessão

- A opção *Importar Planilha de Preços* do menu *Produtos*, é uma alternativa à inserção manual de preços. Através da importação, é possível inserir todos os preços novos automaticamente no sistema, bem como poderá ser informado ou alterado o código EAN.
- O arquivo a ser importado deverá ser o mesmo do arquivo gerado, adicionado dos novos preços.
- Somente poderá ajustar preços de apresentações com situação de 'Conformidade' ou 'Avaliação'.
- Para gerar a planilha de preços, clique no link [clique aqui para efetuar o download \(baixar\) da planilha](#). Salve o arquivo em uma pasta em seu computador. Abra o arquivo XLS gerado e preencha a coluna PF 18% ou PF 0%, caso a apresentação seja isenta de ICMS, de todas as apresentações, respeitando o percentual máximo de ajuste de cada apresentação. Os preços podem ser inseridos com três casas decimais.
- Apresentações com regime de preço Liberado não sofre crítica no percentual do ajuste.

Observação: Não deixe fórmulas na planilha. Caso tenha utilizado fórmulas para obter o novo preço, copie e cole valores para evitar erros na leitura das colunas no momento da importação.

Ministério da Saúde

SAMMED Sistema de Acompanhamento de Mercado de Medicamentos

SAIR

Empresa Produtos Faturamento Relatórios Fechamento

PLANILHA DE PREÇO

Gerar Planilha de Preço: [clique aqui para efetuar o download \(baixar\) da planilha](#)

Importação de Planilha de Preço (.XLS):

Procurar... IMPORTAR

HISTÓRICO DE IMPORTAÇÕES

Nº	Data da Transmissão	Nome do Arquivo	Usuário	Situação	Resultado
4	05/04/2013	PLAN_PRECO_201345154715_2013 (1).XLS	teste@anvisa.gov.br	Processado	OK
3	05/04/2013	PLAN_PRECO_201345154715_2013 (1).XLS	teste@anvisa.gov.br	Transmitido	Erro
2	19/03/2013	PLAN_PRECO_2013319145116_2013 (1).XLS	teste@anvisa.gov.br	Processado	OK
1	19/03/2013	PLAN_PRECO_2013319145116_2013 (1).XLS	teste@anvisa.gov.br	Transmitido	Erro

VOLTAR

*OK - Existem alertas

Data final para entrega do relatório de comercialização: 31/03/2014

Copyright © 2014 ANVISA. Todos os direitos reservados.

Download de Arquivos

Deseja salvar ou abrir este arquivo?

Nome: Planilha_Preco_2010.xls
 Tipo: Planilha do Microsoft Excel, 20,0KB
 Origem: homologacao.anvisa.gov.br

Abrir Salvar Cancelar

Embora arquivos provenientes da Internet possam ser úteis, alguns arquivos podem danificar seu computador. Se você não confiar em sua origem, não abra nem salve este arquivo. [Qual é o risco?](#)

	A	B	C	D	E	F	G	H	I	J	K
1	CodGGREM	Produto	Apresentação	Situação da Apresentação	Nível de Reajuste	Regimo de Preço	Isento de ICMS	EAN	PF0%	PF18%	
2	542313030000203	PRODUTO DE MEDICAMENTO PARA TESTE	APRESENTAÇÃO 01 01	Conformidade	3	Monitorado	Não	85412369874568			
3	542313030000003	PRODUTO DE MEDICAMENTO PARA TESTE	APRESENTAÇÃO 01 02	Conformidade	2	Monitorado	Não	1248563287946			
4	542313030000103	PRODUTO DE MEDICAMENTO PARA TESTE	APRESENTAÇÃO 01 03	Avaliação	1	Monitorado	Não	14584698231467			
5											
6											

- Para importar os preços do arquivo XLS (Excel) previamente gerado com os dados de preços, proceda da seguinte forma: digite o nome e o caminho onde está armazenado o arquivo ou clique no botão *Procurar*. Na caixa de diálogo, localize o arquivo, selecione-o e clique no botão *Abrir*. Será mostrado o caminho e o nome do arquivo no campo *Importação de Planilha de Preço (.XLS)*. Clique no botão *IMPORTAR* e confirme a importação.
- No *HISTÓRICO DE IMPORTAÇÕES*, serão mostrados os registros com as importações realizadas pelo usuário, indicando o resultado de cada tentativa. Caso não haja nenhum erro na importação, o resultado estará como *OK*. Caso algum erro tenha ocorrido durante a importação, o resultado estará como *Erro*. ***OK** significa que as informações do arquivo foram importadas, mas que o sistema identificou possíveis erros na informação. Clique sobre o link *Erro* ou **OK* e será exibida uma tela com os erros ou alertas encontrados pelo sistema durante a tentativa de importação. Quando há um erro na importação, mesmo que seja em apenas uma apresentação, nenhuma informação será importada. Cada nova importação sobrepõe as informações salvas na importação anterior.

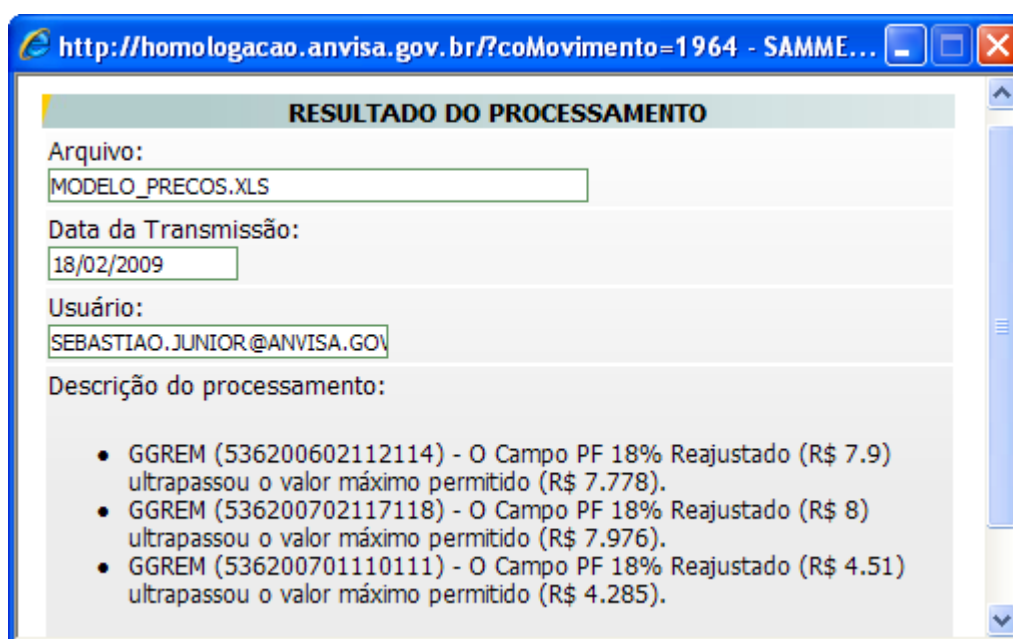

- Através do resultado do processamento, o usuário poderá corrigir o arquivo e realizar a importação novamente.
- Mesmo que não tenha ocorrido nenhum erro durante a importação, o usuário poderá, dentro do prazo legal de entrega do relatório, refazer a importação do arquivo ou proceder a correção manualmente nos preços, através do menu *Produtos* opção *Apresentações* e depois clicando em *Detalhes*.
- A opção *Visualizar Correção Manual* do menu *Produtos*, apresenta um histórico com as alterações que foram realizadas nas apresentações.

Ministério da Saúde
BRASIL
SAMMED Sistema de Acompanhamento de Mercado de Medicamentos
SAIR

Empresa Produtos Faturamento Relatórios Fechamento

LISTA DE CORREÇÃO MANUAL - PREÇOS

Nº	Data da Alteração	Produto	Apresentação	Detalhes
1	20/03/2014	PRODUTO DE MEDICAMENTO PARA TESTE	APRESENTAÇÃO 01 02	

Página 1 de 1 Ir para página: OK

VOLTAR

Data final para entrega do relatório de comercialização: 31/03/2014

Copyright © 2014 ANVISA. Todos os direitos reservados.

- Clique no ícone *Detalhes* para abrir a tela com a descrição da alteração realizada no cadastro da apresentação.

SAMMED Sistema de Acompanhamento e Monitoramento do Mercado de ...
http://www.anvisa.gov.br/Sammed_web/frmCorrecaoManualDetalhes.asp

LOG DE CORREÇÃO MANUAL - PREÇOS

Produto:
PRODUTO DE MEDICAMENTO PARA TESTE

Apresentação:
APRESENTAÇÃO 01 02

Data da Alteração:
20/03/2014

Usuário:
TESTE@ANVISA.GOV.BR

Descrição da alteração:
Data Expiração da Molécula: Antigo(20/03/2016) - Novo (21/03/2016)

<< ANTERIOR FECHAR IMPRIMIR PRÓXIMO >>

1 / 2

Internet | Modo Protegido: Desativado 100%

- A importação automática ocasiona a substituição de valores previamente cadastrados no sistema, desde que haja correspondência entre códigos GGREM, ou seja, se o usuário já houver cadastrado algum preço novo manualmente no sistema, mas acabar optando posteriormente pela importação, os dados de preços serão automaticamente substituídos pelos dados do arquivo.

1.2.3 Menu Faturamento

- O menu *Faturamento* é utilizado para informar as quantidades vendidas e o valor faturado de cada apresentação por ano e mês do período solicitado no preenchimento das informações.
- Através da opção *Importar Planilha de Faturamento* do menu *Faturamento* é possível inserir os dados de comercialização como ano, mês, destinatário, bem como a quantidade e faturamento para o tipo de cliente, destinatário, para qual foi feita a venda.
- O destinatário que será informado deverá ser 'G' (Governos), 'D' (Distribuidor), 'H' (Estabelecimento Privado de Saúde), 'F' (Farmácias e Drogarias Privadas), 'O' (Outros estabelecimentos). Para maiores informações consultar o comunicado nº 7, de 28 de abril de 2015.
- O arquivo a ser importado deverá ser o mesmo do arquivo gerado, adicionado dos dados citados acima.
- Para gerar a planilha de faturamento, clique no link [clique aqui para efetuar o download \(baixar\) da planilha](#). Salve o arquivo em uma pasta em seu computador. Abra o arquivo XLS gerado e preencha as colunas Mês, Destinatário, Quantidade e Faturamento de cada apresentação, referentes ao ano base em questão, mês a mês.

Ministério da Saúde BRASIL

SAMMED Sistema de Acompanhamento de Mercado de Medicamentos SAIR

Empresa | Produtos | Faturamento | Relatórios | Fechamento

PLANILHA DE FATURAMENTO

Gerar Planilha de Faturamento: [clique aqui para efetuar o download \(baixar\) da planilha](#)

Importação de Planilha de Faturamento (.XLS):

HISTÓRICO DE IMPORTAÇÕES

Nº	Data da Transmissão	Nome do Arquivo	Usuário	Situação	Resultado
7	09/08/2013	PLAN_FATURAMENTO_201389141822_2012 (1).XLS	teste@anvisa.gov.br	Processado	OK
6	25/07/2013	PLAN_FATURAMENTO_201372516359_2012 (1).XLS	teste@anvisa.gov.br	Processado	*OK
5	25/07/2013	PLAN_FATURAMENTO_2013725144114_2013 (1).XLS	teste@anvisa.gov.br	Processado	*OK
4	24/07/2013	PLAN_FATURAMENTO_2013724164444_2013 (1).XLS	teste@anvisa.gov.br	Transmitido	Erro
3	24/07/2013	PLAN_FATURAMENTO_2013724164444_2013 (1).XLS	teste@anvisa.gov.br	Processado	OK
2	10/06/2013	PLAN_FATURAMENTO_2013610114839_2012.XLS	teste@anvisa.gov.br	Processado	*OK
1	05/04/2013	PLAN_FATURAMENTO_201345155223_2013 (1).XLS	teste@anvisa.gov.br	Processado	OK

*OK - Existem alertas

Data final para entrega do relatório de comercialização: **31/03/2014**

Copyright © 2014 ANVISA. Todos os direitos reservados.

Download de Arquivo ✕

Deseja salvar ou abrir este arquivo?

Nome: Plan_Faturamento_2010314185028_2010.xls

Tipo: Planilha do Microsoft Excel, 28,0 KB

De: homologacao.anvisa.gov.br

Embora arquivos provenientes da Internet possam ser úteis, alguns arquivos podem danificar seu computador. Se você não confiar em sua origem, não abra nem salve este arquivo. [Qual é o risco?](#)

GGREM	ANO	MÊS	Tipo de Cliente	Quantidade	Faturamento
641405066408	2015	1	D	10200	26316
641405066413	2015	1	D	1259	3248,22
641405066440	2015	1	D	197	508,26
641405066445	2015	1	D	1215	3134,7
641405072711	2015	1	D	12	30,96
641405072721	2015	1	D	12	30,96
641405072721	2015	1	H	2	5,16
641405072726	2015	1	H	7	18,06
641405072743	2015	1	D	126	325,08
641405072749	2015	1	D	130	335,4
641405072749	2015	1	H	9	23,22
641405072759	2015	1	D	186	479,88

- Para importar as informações do arquivo XLS (Excel) previamente gerado com os dados de faturamento, proceda da seguinte forma: digite o nome e o caminho onde está armazenado o arquivo ou clique no botão *Procurar*. Na caixa de diálogo, localize o arquivo, selecione-o e clique no botão *Abrir*. Será mostrado o caminho e o nome do arquivo no campo *Importação de Planilha de Faturamento (.XLS)*. Clique no botão *IMPORTAR* e confirme a importação.

Observação: Não deixe fórmulas na planilha. Caso tenha utilizado fórmulas para obter o faturamento, copie e cole valores para evitar erros na leitura das colunas no momento da importação.

- No *HISTÓRICO DE IMPORTAÇÕES*, serão mostrados os registros com as importações realizadas pelo usuário, indicando o resultado de cada tentativa. Caso não haja nenhum erro na importação, o resultado estará como *OK*. Caso algum erro tenha ocorrido durante a importação, o resultado estará como *Erro*. ***OK** significa que as informações do arquivo foram importadas, mas que o sistema identificou possíveis erros na informação. Clique sobre o link *Erro* ou **OK* e será exibida uma tela com os erros ou alertas encontrados pelo sistema durante a tentativa de importação. Quando há um erro na importação, mesmo que seja em apenas uma apresentação, nenhuma informação será importada. Cada nova importação irá sobrepor as informações salvas na importação anterior.

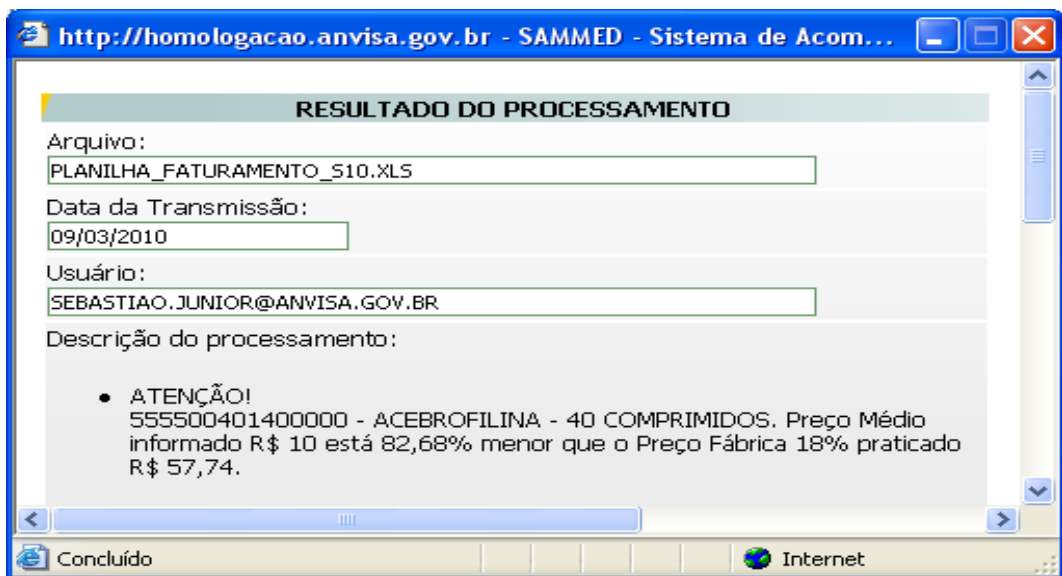

- Através do resultado do processamento, o usuário poderá corrigir o arquivo e realizar a importação novamente.
- Mesmo que não tenha ocorrido nenhum erro durante a importação, o usuário poderá, dentro do prazo legal de entrega do relatório, refazer a importação do arquivo ou proceder a correção manualmente, através do menu *Faturamento opção Faturamento Apresentado* e depois clicando em *Detalhes*.
- A importação automática ocasiona a substituição de valores previamente cadastrados no sistema, desde que haja correspondência entre códigos GGREM, ANO, MÊS e DESTINATÁRIO, ou seja, se o usuário já houver cadastrado alguma comercialização, mas acabar optando posteriormente por uma nova importação, os dados de comercialização serão automaticamente substituídos pelos dados do novo arquivo.

1.2.4 Menu Relatórios

- No menu *Relatórios* é possível imprimir os dados gerais das apresentações, dados de comercialização (faturamento e quantidade vendida do ano base) e preços fábrica e consumidor, que serão praticados pós-ajuste.
- O relatório selecionado será aberto no navegador para visualização com opção de impressão.
- Se impressos após a impressão do comprovante de envio do relatório, o número de certificação digital gerado no comprovante de envio será impresso no relatório.

- A opção *Dados Gerais da Apresentação* lista as informações cadastrais da apresentação.

Informações sobre o Envio			
Recibo Digital:	10DB3C5765883FBAE0532C02670A15A1		
Apresentações			
Produto:	ACICLOVIR		
Apresentação:	200 MG COM CT 5 BL AL PLAS INC X 6		
Fracionada:	NÃO	Qtde. UF Embalagem:	3
EAN:	7897595602626	Registro:	1004703290035
Tarja:	Tarja Preta	Regime de Preço:	Monitorado
Tipo Produto:	GENÉRICO	Forma Física:	GASES
CAS:		DCB:	
GGREM:	511512120042501		
LCCT:	II		
Origem:	ALOPÁTICO		
Isento ICMS:	NÃO		
Portaria Nº 344/98:	NÃO		
Produto:	CLORIDRATO DE METFORMINA + GLIBENCLAMIDA		
Apresentação:	500 MG + 2,5 MG COM REV EST CART 6 BL AL PLAS INC X 10		
Fracionada:	NÃO	Qtde. UF Embalagem:	
EAN:	2222222	Registro:	1008902700104
Tarja:	Tarja Preta	Regime de Preço:	Liberado
Tipo Produto:	GENÉRICO	Forma Física:	POMADA
CAS:		DCB:	
GGREM:	555500401400003		
LCCT:	II		
Origem:	ALOPÁTICO		
Isento ICMS:	NÃO		
Portaria Nº 344/98:	NÃO		
Produto:	TYLENOL		
Apresentação:	80 MG COM MAST CT FR PLAS OPC X 30		
Fracionada:	NÃO	Qtde. UF Embalagem:	
GGREM:	555500401400001		

- A opção *Dados de Preço* apresenta as informações de preços base e os preços novos, pós-ajuste por apresentação.

Informações sobre o Envio											
Recibo Digital:	8188276C522F6CCBE040670A2C02177B										
Apresentações											
Produto:	ACEBROFILINA										
Apresentação:	40 COMPRIMIDOS										
LCCT:	N	Regime de Preço:	Monitorado	% de Reajuste:	4,61						
Preço Base:											
PFO	0,00	PF12	53,22	PF17	56,93	PF18	57,74	PF19	58,57	PFZ17	49,42
PMCD	0,00	PMC12	70,97	PMC17	75,75	PMC18	76,79	PMC19	77,85	PMCZ17	68,36
Preço Base Fracionado:											
PFO	0,00	PF12	2,66	PF17	2,85	PF18	2,89	PF19	2,93	PFZ17	2,47
PMCD	0,00	PMC12	3,55	PMC17	3,79	PMC18	3,84	PMC19	3,89	PMCZ17	3,42
Preço Novo:											
PFO	1,00	PF12	0,92	PF17	0,99	PF18	1,00	PF19	1,01	PFZ17	0,86
PMCD	0,00	PMC12	1,23	PMC17	1,31	PMC18	1,33	PMC19	1,35	PMCZ17	1,18
Preço Novo Fracionado:											
PFO	0,00	PF12	0,05	PF17	0,05	PF18	0,05	PF19	0,05	PFZ17	0,04
PMCD	0,00	PMC12	0,06	PMC17	0,07	PMC18	0,07	PMC19	0,07	PMCZ17	0,06
Produto:	ACNAZOL										
Apresentação:	30 COMPRIMIDOS										
LCCT:	III	Regime de Preço:	Liberado	% de Reajuste:	2,52						
Preço Base:											
PFO	0,00	PF12	98,29	PF17	104,21	PF18	105,48	PF19	106,77	PFZ17	104,21
PMCD	0,00	PMC12	135,87	PMC17	144,06	PMC18	145,81	PMC19	147,60	PMCZ17	144,06
Preço Base Fracionado:											

- A opção Dados de Faturamento apresenta as quantidades vendidas e o faturamento por destinatário (tipo de cliente) e apresentação.



Agência Nacional
de Vigilância Sanitária

Relatório de Comercialização - 2012

Dados de Faturamento



Dados da Empresa

CNPJ: 33.683.202/0001-34
Razão Social: EMPRESA DE TESTE LTDA. (VS01)

Representante Legal

Nome: Bira
Cargo: Diretor geral de empresa e organizações (exceto de interesse público)
Telefone:
Endereço: teste
Email: bira@anvisa.gov.br

Informações sobre o Envio

Recibo Digital: E2D5773A329A807BE040670A9E02070E

Tipo de Cliente

Tipo de Cliente: Hospital

Faturamento:		Quantidade		Valor											
Janeiro	$\frac{2}{17}$	Fevereiro	$\frac{2}{17}$	Março	$\frac{2}{17}$	Abril	$\frac{2}{17}$	Maio	$\frac{2}{17}$	Junho	$\frac{2}{17}$				
Julho	$\frac{2}{17}$	Agosto	$\frac{2}{17}$	Setembro	$\frac{2}{17}$	Outubro	$\frac{2}{17}$	Novembro	$\frac{2}{17}$	Dezembro	$\frac{2}{17}$				
Quantidade Total:				24				Faturamento Total:				204			

Apresentações

Produto: ACICLOVIR
Apresentação: 200 MG COM CT 5 BL AL PLAS INC X 6

Faturamento:		Quantidade		Valor											
Janeiro	$\frac{2}{17}$	Fevereiro	$\frac{2}{17}$	Março	$\frac{2}{17}$	Abril	$\frac{2}{17}$	Maio	$\frac{2}{17}$	Junho	$\frac{2}{17}$				
Julho	$\frac{2}{17}$	Agosto	$\frac{2}{17}$	Setembro	$\frac{2}{17}$	Outubro	$\frac{2}{17}$	Novembro	$\frac{2}{17}$	Dezembro	$\frac{2}{17}$				
Quantidade Total:				24				Faturamento Total:				204			

Quantidade Vendida Anual: 24
Faturamento Anual: 204

Observação: Não será necessário apresentar à CMED a via impressa e protocolizada dos relatórios acompanhados da folha de rosto.

1.2.5 Menu Fechamento

- No menu *Fechamento* é realizado o encerramento do relatório de comercialização, a impressão do comprovante de entrega dos dados e permite exportar as informações para uma planilha excel (XLS).
- Ao clicar na opção *Fechar Relatório de Comercialização* será exibida uma mensagem solicitando a confirmação do procedimento. Clique em OK para realizar o encerramento.

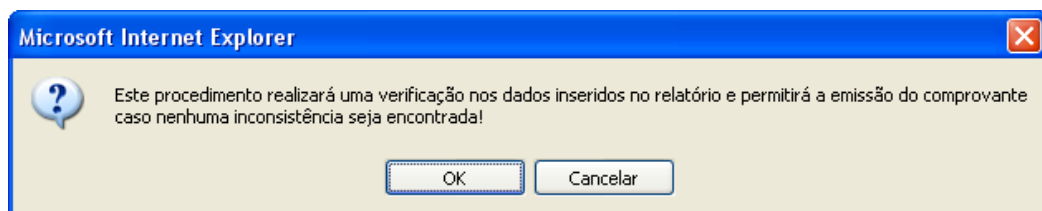

- Caso o sistema não encontre nenhum erro nas informações prestadas, o sistema exibirá a seguinte mensagem: "Fechamento realizado com sucesso!".

Caso algum erro seja encontrado, o sistema irá listá-lo. Corrija o erro e refaça o fechamento. Fechar Relatório de Comercialização indica que as informações prestadas pela empresa serão encaminhadas para a base de dados da Anvisa e poderá ser feita a impressão do comprovante.

- **É permitido fechar o relatório mais de uma vez, desde que esteja dentro do prazo legal de entrega do relatório. Caso a empresa necessite alterar alguma informação, mesmo depois de ter fechado o relatório, ela poderá efetuar a alteração e fechar o relatório novamente.**

Ministério da Saúde BRASIL

SAMMED Sistema de Acompanhamento de Mercado de Medicamentos SAIR

Empresa Produtos Faturamento Relatórios Fechamento

Descrição do processamento:

- Fechamento realizado com sucesso!

VOLTAR

Data final para entrega do relatório de comercialização: 31/03/2014

Copyright © 2014 ANVISA. Todos os direitos reservados.

- A opção *Emitir Comprovante* permite ao usuário imprimir o comprovante de entrega dos dados do relatório de comercialização já finalizado na opção *Fechar Relatório de Comercialização*.

Ministério da Saúde BRASIL

SAMMED Sistema de Acompanhamento de Mercado de Medicamentos SAIR

Empresa Produtos Faturamento Relatórios Fechamento

Emissão de Comprovante de Entrega				
Dt Fecham.	Hr Fecham.	Responsável	Nº do Recibo	Comprov.
31/07/2013	17:21:03	Usuário de Teste Peticionamento	E2D5773A329A807BE040670A9E02070E	IMPRIMIR
05/06/2013	17:30:40	Usuário de Teste Peticionamento	---	IMPRIMIR
05/04/2013	16:00:42	Usuário de Teste Peticionamento	DE6DAB0447D651DEE040670A91025B7B	IMPRIMIR
25/03/2013	09:48:14	Usuário de Teste Peticionamento	---	IMPRIMIR
10/08/2012	10:17:06	Usuário de Teste Peticionamento	D83CE5B397DA3F6BE040670A91023840	IMPRIMIR

VOLTAR

Data final para entrega do relatório de comercialização: 10/03/2014

Copyright © 2014 ANVISA. Todos os direitos reservados.

- Os registros de fechamento do relatório de comercialização serão exibidos por ordem decrescente de data e horário de encerramento. Selecione o fechamento que deseja imprimir o comprovante e clique no botão **IMPRIMIR**.
- O número do recibo de entrega será gerado durante a impressão do comprovante.

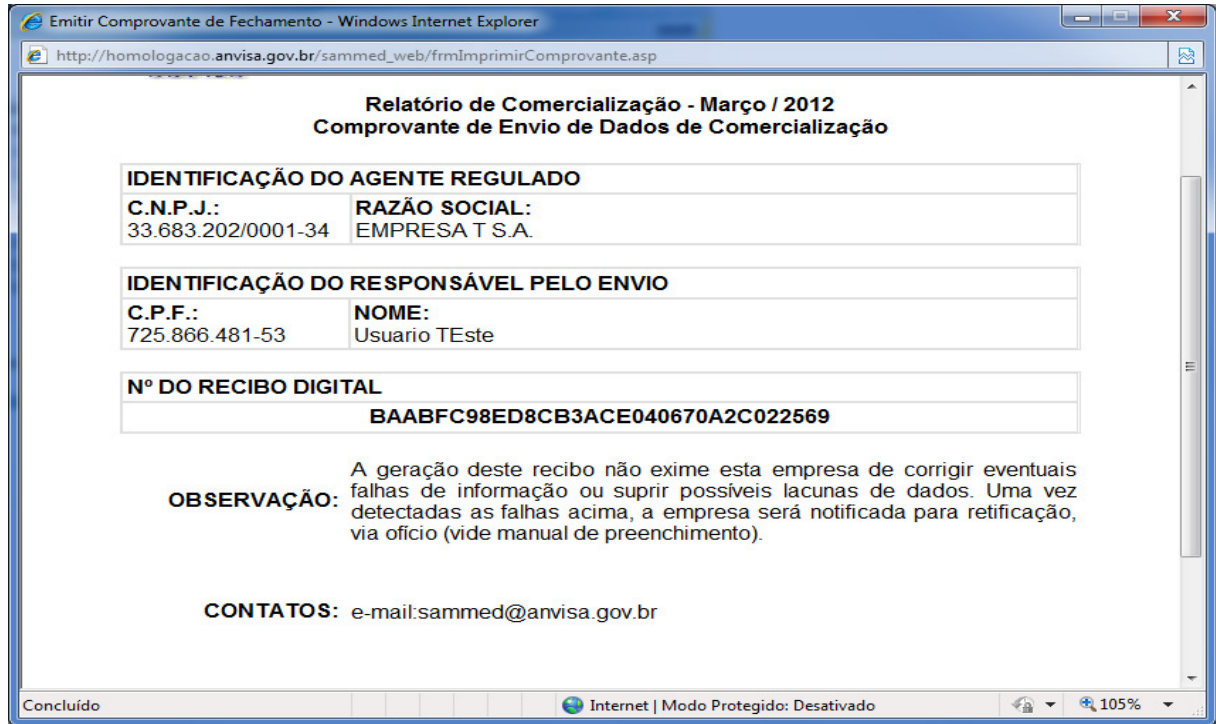

- A opção *Exportar XLS* permite que os dados do sistema sejam disponibilizados em planilha Excel, oferecendo todos os recursos desta ferramenta.

CofEAn	Registro no ANVISA	Código COREM	Produto	Apresentação	Situação da Apresentação	Nível de Risco	Tarja	Revisão Hospitalar	Certificação de Atuação de Preço	Condição OEB	LECT	Origem	Tipo de produto	Regime de preço	Reg. Legal	Forma Física	Numeros CAS	Numeros DCB	Classe terapêutica	CMDS
111111111111111	196540030062	54231303000003	PRODUTO DE MEDICAMENTO PARA TESTE	APRESENTAÇÃO 01	Inativa	3	Tarja Vermelha	Sim	Sim	Não	III	Allopático	Genérico	Monitorado		Sólido		S40 - ANTI-ASTMÁTICOS/DPOC ANTI-INFLAMATÓRIOS NÃO ESTEROIDIS RESPIRATÓRIOS INALANTES	N	
12345678901234	996540030063	54231303000003	PRODUTO DE MEDICAMENTO PARA TESTE	APRESENTAÇÃO 01	Conformidade	2	Tarja Vermelha	Não	Sim	Sim	III	Allopático	Genérico	Monitorado		Sólido		S40 - ANTI-ASTMÁTICOS/DPOC ANTI-INFLAMATÓRIOS NÃO ESTEROIDIS RESPIRATÓRIOS INALANTES	N	
12345454545454	996540030064	54231303000003	PRODUTO DE MEDICAMENTO PARA TESTE	APRESENTAÇÃO 01	Inativa	1	Tarja Vermelha	Não	Não	Sim	III	Allopático	Genérico	Monitorado		Sólido		S40 - ANTI-ASTMÁTICOS/DPOC ANTI-INFLAMATÓRIOS NÃO ESTEROIDIS RESPIRATÓRIOS INALANTES	N	
Total																				

- A planilha é apenas uma ferramenta disponibilizada pelo sistema. A CMED não validará relatórios transmitidos no formato XLS (planilha Excel).
- **Apenas serão validados os dados encaminhados via sistema.**

2. Sobre o Preenchimento dos Dados

2.1 Campos da Tela de Detalhes da Apresentação:

- *CÓDIGO GGREM, PRODUTO, APRESENTAÇÃO, LCCT, REGISTRO, TARJA, ORIGEM, TIPO DE PRODUTO, CATEGORIA – ÍNDICE DE REAJUSTE, RESTRIÇÃO HOSPITALAR, COEFICIENTE DE ADEQUAÇÃO DE PREÇOS, CONVÊNIO OS87, SITUAÇÃO DA APRESENTAÇÃO, REGIME DE PREÇO, ATO LEGAL, FORMA FÍSICA, ISENTO DE ICMS, PORTARIA Nº 344/98, FRACIONADO, QTDE UF P/ EMBALAGEM, PRINCÍPIO ATIVO E CLASSE TERAPÊUTICA*: estes dados não poderão ser modificados pelo usuário.
- *EAN*: este campo poderá ser inserido ou alterado pelos usuários.
- *CATEGORIA - ÍNDICE DE REAJUSTE*: a categoria e o índice de reajuste são fixos no sistema, obedecendo as três categorias de ajuste, 1, 2 ou 3, e os índices aprovados para cada categoria.

2.2 Para Alterar Produto / Apresentação

Para alterar uma apresentação, clique na opção *Apresentações* do menu *Produtos* para exibir a lista de todas as apresentações da empresa e clique no ícone *Detalhes*  da apresentação desejada para abrir a tela de dados gerais da apresentação.

Dados Gerais	Preço Base/Base Fracionado	Preço Reajustado/Reajustado Fracionado
DADOS DA APRESENTAÇÃO		
Código GGREM: 511512120042501	Código EAN: 7897595602626	
Produto: ACICLOVIR		
Apresentação: 200 MG COMCT 5 BL. AL PLAS INCX 6		
LOCT: II	Registro: 1004703290035	Tarja: Tarja Preta
Origem: Alopático	Tipo de Produto: Genérico	Categoria - Índice de Reajuste: 3
Restrição Hospitalar: Não	Coefficiente de Adequação de Preços: Sim	
Convênio OS87: Sim	Situação da Apresentação: Conformidade	
Regime de Preço: Monitorado	Ato Legal: 4	
Forma Física: Gases		
<input type="checkbox"/> Isento de ICMS:	<input type="checkbox"/> Portaria Nº 344/98:	
<input checked="" type="checkbox"/> Fracionado	Qtde. UF p/ Embalagem: 3	
CAS:	Descrição:	
Classe Terapêutica: ACTH		
<input type="button" value="FECHAR"/> <input type="button" value="SALVAR"/>		
<small>Faltam 30 minutos para expirar a sessão</small>		

- Como visto no item 2.1, o campo *EAN* pode ser alterado.

2.3 Para Inserir os Preços Novos

- Para inserir os preços novos manualmente, clique na guia *Preço Reajustado/Reajustado Fracionado*. Se a apresentação for isenta de ICMS, deve-se informar o PF 0%, se não for isenta, informe o PF 18%. As outras alíquotas de ICMS para preço PF serão calculadas pelo sistema, caso a apresentação seja restrito a hospitais os preços PMC receberão valor 0,00 automaticamente.
- Os campos *PF 0%* e *PF 18%* aceitam três casa decimais e fará a crítica do percentual máximo de ajuste sobre as três casas, mas após a validação o sistema irá efetuar o arredondamento para duas casas decimais.
- Clique no botão *SALVAR* para confirmar a alteração.

SAMMED Sistema de Acompanhamento e Monitoramento do Mercado de Medicamentos - Windows Internet Explorer

http://homologacao.anvisa.gov.br/sammed_web/fmApresentacaoMedicamentoDetalhes.asp

Dados Gerais Preço Base/Base Fracionado Preço Reajustado/Reajustado Fracionado

PREÇO REAJUSTADO		REAJUSTADO FRACIONADO	
Apresentação: 20 COMPRIMIDOS			
PF 0%: 26,10	PMC 0%: 0,00	PF 0%: 0,00	PMC 0%: 0,00
PF 12%: 0,00	PMC 12%: 0,00	PF 12%: 0,00	PMC 12%: 0,00
PF 17%: 0,00	PMC 17%: 0,00	PF 17%: 0,00	PMC 17%: 0,00
PF 18%: 0,00	PMC 18%: 0,00	PF 18%: 0,00	PMC 18%: 0,00
PF 19%: 0,00	PMC 19%: 0,00	PF 19%: 0,00	PMC 19%: 0,00
PFZ 17%: 0,00	PMCZ 17%: 0,00	PFZ 17%: 0,00	PMCZ 17%: 0,00

FECHAR SALVAR

Faltam 29 minutos para expirar a sessão

Copyright © 2012 ANVISA. Todos os direitos reservados.

- Caso o preço informado seja superior ao máximo permitido - que é o preço base mais o índice de ajuste, o sistema emitirá uma mensagem com o erro e não permitirá salvar a informação.

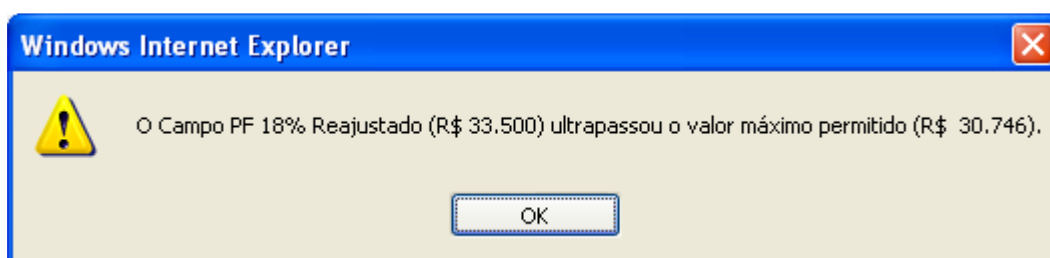

- Se a apresentação for liberada, não estará sujeita a crítica de preços.
- Os preços fracionados serão calculados automaticamente quando a apresentação for fracionada e o preço cheio for informado.
- O campo EAN poderá ser alterado conforme o envio da planilha.

2.3.1 Arquivo de Importação de Preços

- O arquivo será criado pelo próprio sistema ao clicar no link [clique aqui para efetuar o download \(baixar\) da planilha](#) encontrado no menu Produtos item Importar Planilha de Preços.
- O arquivo de preços possui os seguintes campos: *COD GGREM, PRODUTO, APRESENTAÇÃO, SITUAÇÃO DA APRESENTAÇÃO, NÍVEL DE REAJUSTE, REGIME DE PREÇO, ISENTO DE ICMS, EAN, PF 0% e PF 18%*, sendo que deverá ser preenchido *PF 0%*, caso a apresentação seja isenta de ICMS, ou *PF 18%*, para apresentações não isentas de ICMS.
- Os campos *PF 0%* e *PF 18%* podem ser informados com três casas decimais. O sistema fará a crítica com as três casas e arredondará para duas casas seguindo a regra de arredondamento universal.
- Não é necessário utilizar o ponto (.) para separador de milhar.

	A	B	C	D	E	F	G	H	I	J	K
1	CodGGREM	Produto	Apresentação	Situação da Apresentação	Nivel de Reajuste	Regimo de Preço	Isento de ICMS	EAN	PF0%	PF18%	
2	542313030000203	PRODUTO DE MEDICAMENTO PARA TESTE	APRESENTAÇÃO 01 01	Situação da Apresentação	3	Monitorado	Não	85412369874568			
3	542313030000003	PRODUTO DE MEDICAMENTO PARA TESTE	APRESENTAÇÃO 01 02	Conformidade	2	Monitorado	Não	1248563287946			
4	542313030000103	PRODUTO DE MEDICAMENTO PARA TESTE	APRESENTAÇÃO 01 03	Avaliação	1	Monitorado	Não	14584698231467			
5											
6											

2.4 Para Inserir o Faturamento

- A única maneira de informar o faturamento é via “arquivo de importação de faturamento”.

Importante:

- O faturamento da apresentação durante o mês deve ser informado em R\$ conforme o valor constante nas notas fiscais emitidas no mês considerado, compreendendo a exclusão dos descontos comerciais praticados e a inclusão dos impostos a serem recolhidos e o valor do frete.
- O sistema Sammed calcula o preço médio comercializado da apresentação baseado na quantidade vendida e no faturamento informado. Caso o preço médio esteja acima do PF 18% base da apresentação, uma mensagem de alerta será exibida. **A mensagem é apenas um alerta e não impede o salvamento das informações.**

- Caso o preço médio calculado esteja até 80% menor que o PF 18% base, o sistema também exibirá um alerta.

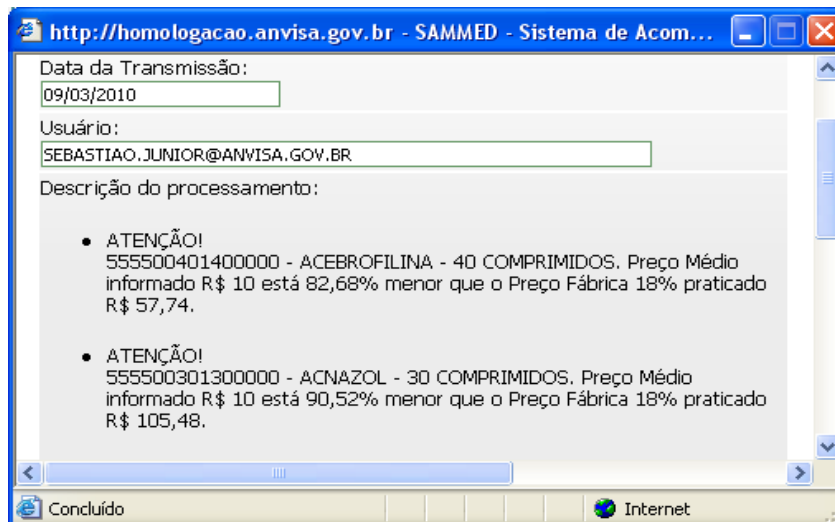

2.4.1 Arquivo de Importação do Faturamento

- O arquivo será criado pelo próprio sistema ao clicar no link [clique aqui para efetuar o download \(baixar\) da planilha](#) encontrado no menu *Faturamento* item *Importar Planilha de Faturamento*.
- O arquivo de faturamento possui os seguintes campos: *CodGGREM, Ano, Mês, Destinatário, Quantidade, Faturamento*.
- Todos os campos devem ser preenchidos de acordo com o portfólio da empresa.
- Não existe necessidade de informar a não comercialização.

	A	B	C	D	E	F	G
1	CodGGREM	Ano	Mês	Tipo de Cliente	Quantidade	Faturamento	
2	542313030000003	2015	1	G	5	3.000,00	
3	542313030000003	2015	1	R	4	2.500,00	
4	542313030000003	2015	1	P	3	500,00	
5	542313030000003	2015	1	E	7	700,00	
6	542313030000003	2015	1	O	5	1.200,00	
7	...						
8	542313030000103	2015	1	H	6	400,00	
9	542313030000103	2015	1	F	4	600,00	
10	542313030000103	2015	1	R	9	300,00	
11	542313030000103	2015	1	P	4	200,00	
12	542313030000103	2015	1	E	3	1.650,00	
13	542313030000103	2015	1	G	2	1.820,00	
14	...						
15	542313030000203	2015	1	G	6	400,00	
16	542313030000203	2015	1	R	6	610,00	
17	542313030000203	2015	1	P	6	1.520,00	
18	542313030000203	2015	1	F	6	2.136,00	
19							

5. Especificação Campo a Campo

Código GGREM: Este código não pode ser alterado. É um campo específico de identificação de determinada apresentação, cujo fornecimento e geração são exclusivos da CMED.

Registro: Informa o número completo pelo qual o produto está registrado na Anvisa, incluindo os dígitos relativos à apresentação (13 dígitos).

Código EAN: Informa o Código Nacional de Produtos (Código de Barras EAN da apresentação).

Produto: Informa o nome do produto conforme publicado no D.O.U. do registro.

Apresentação: Descreve a apresentação correspondente ao Código EAN informado, contendo dosagem, forma farmacêutica, embalagem e quantidade na embalagem conforme publicado no D.O.U. do registro da apresentação.

Situação da Apresentação: Descreve a situação da apresentação, podendo estar em ‘**Conformidade**’ com a legislação da CMED, em ‘**Avaliação**’ temporária por algum problema cadastral ou ‘**Inativa**’ quando o laboratório não comercializa mais o medicamento.

Restrição Hospitalar: Informa se o medicamento possui embalagem hospitalares ou é de uso restrito a hospitais e clínicas e que não podem ser comercializados pelo Preço Máximo ao Consumidor. Resolução no. 03 de 4/5/2009.

Convênio OS 87: Informa se o medicamento é isentos de ICMS para vendas públicas conforme o convênio 87 do CONFAZ.

Coeficiente de Adequação de Preços (CAP): Informa se o medicamento está incluso no Coeficiente de Adequação de Preço (CAP), de acordo com a Resolução nº 3, de 2 de março de 2011.

LCCT: Classificação do produto conforme Decreto N° 6.066, de 21 de março de 2007:

“I, II ou III” - para os medicamentos que são tarjados e compõem o Anexo do referido Decreto, segundo as categorias nele consideradas (Lista Positiva);

“N” - para os medicamentos não contemplados pelo crédito presumido (Lista Negativa);

“NA” - para os medicamentos que mantém incidência trifásica de Pis/Cofins (Lista Neutra).

Tarja

“VL” - venda livre

“TV” – Tarja Vermelha

“TP” – Tarja Preta

Regime de Preço

“Monitorado” - apresentações com preço monitorado.

“Liberado” – apresentações com preço liberado (**Resolução CMED nº 5, de 9 de outubro de 2003**).

Não constam no Banco Sammed e ficam liberados dos critérios de estabelecimento ou ajuste de preço os medicamentos homeopáticos, fitoterápicos, Medicamentos de Notificação simplificada, Anestésicos Locais Injetáveis Odontológicos e os Polivitamínicos. (**Resolução CMED nº 3 de 18 de março de 2010**)

Origem

Classificação: “Alopático”, “Fitoterápico”, “Homeopático” ou “Correlato”.

Tipo de produto

Classificação: “Genérico”, “Patente”, “Similar” ou “Referência”.

Forma Física

Classificação:

“**Sólido**”: comprimidos e cápsulas (inclusive para uso ginecológico); drágeas; pastilhas; óvulos; glóbulos; pérolas; granulados e pós de uso oral sem dissolução.

“Gás”

“**Líquido**” (ingerido): soluções e suspensões de uso oral; elixires; emulsões; chás; preparações extemporâneas de uso oral.

“Supositório”

“**Injetáveis**”: ampolas; frasco-ampola; seringas já preenchidas; infusões; diálises peritonias.

“**Pomada**” (somente produtos de uso tópico): pomadas; cremes; géis; pastas; unguentos (rubefacientes); geléias tópicas (inclusive ginecológicas); loções; emulsões.

“**Outros**”: correlatos/produtos para saúde; outras apresentações especiais; colutórios (qualquer líquido medicinal para as mucosas da boca ou garganta); preparações oftálmicas, otológicas e nasais (que não se enquadram na classificação de pomadas).

Princípio Ativo: Descreve as substâncias componentes da apresentação. Deve-se considerar a substância na forma de sal, éster ou derivado da base livre, quando for o caso.

Para uma mesma apresentação, é possível haver mais de uma substância.

Classe Terapêutica: Classe terapêutica nível IV (*EphMRA: European Pharmaceutical Market Research Association*)

Isento de ICMS: Se a apresentação for isenta de ICMS. Neste caso, deve-se informar apenas Preço Fábrica de 0% para cálculo do ajuste, e não mais o Preço Fábrica de 18%. São isentos de ICMS os Laboratórios oficiais e as substâncias constantes nos Convênios do CONFAZ que concedem isenção para todos os Estados (Convênios Confaz 140/01, 10/02 e 01/99)

Portaria Nº 344/98: Este campo refere-se à substância do medicamento que conste na última atualização do Anexo I (Listas de Substâncias Entorpecentes, Psicotrópicas, Precursoras e Outras sob Controle Especial) da Portaria SVS/MS nº 344 de 12 de maio de 1998, que aprova o **Regulamento Técnico sobre Substâncias e Medicamentos Sujeitos a Controle Especial**. Para maiores informações, vide:

<http://www.anvisa.gov.br/medicamentos/controlados/legis.htm>

Fracionado: Caso a apresentação seja fracionada.

Qtde. UF p/ Embalagem: Informa a quantidade de unidade farmacotécnica por embalagem da respectiva apresentação fracionada.

Quantidade Vendida: Informar o número total de unidades vendidas da apresentação em cada um dos meses correspondentes. Se, para determinado mês, a quantidade vendida foi informada, é obrigatório informar o seu faturamento.

Faturamento: Informar em R\$ o faturamento obtido com a comercialização da apresentação durante o mês correspondente, conforme o constante nas

notas fiscais (**inclusos os impostos e excluindo-se os descontos comerciais praticados**). Se, para determinado mês, o faturamento foi informado, é obrigatório informar a sua quantidade vendida.

Destinatários para inserção do faturamento e quantidade vendida:

Governo: órgãos ou entidades da Administração Pública Federal, Estadual ou Municipal, que adquirirem o medicamento por meio de qualquer tipo de compra pública.

Distribuidor: empresa que exerça, direta ou indiretamente, o comércio atacadista de medicamentos em suas embalagens originais, nos termos do inciso III do art. 3º da Lei n. 10.742, de 6 de outubro de 2003. As empresas com distribuidoras próprias devem informar a comercialização no canal de venda do destinatário final.

Estabelecimento Privado de Saúde: hospitais, clínicas ou qualquer instituição privada destinada à realização de ações e/ou serviços de saúde, coletiva ou individual, qualquer que seja o seu porte ou nível de complexidade.

Farmácias e Drogarias Privadas: farmácias e drogarias privadas, nos termos dos incisos I e II do art. 3º da Lei nº 10.742, de 2003

Outros Estabelecimentos: Qualquer outro estabelecimento que não se enquadre nos citados acima.

Preços Base: Corresponde aos preços (Preços Fábrica e Consumidor 0%, 12%, 17%, 18%, 19% e 17% zona franca de Manaus) vigentes, ou seja, que estão sendo praticados desde Março do 2013.

Em regra, estes campos estarão previamente preenchidos e não será permitida alteração.

Preços Reajustados: Corresponde aos preços (Preços Fábrica e Consumidor 0%, 12%, 17%, 18%, 19% e 17%_zona_franca_manaus) que serão praticados após ajuste, ou seja, a partir de 31 de março do 2016.

6. Fórmulas de Cálculo dos Preços Reajustados

- Para cálculo destes preços, é fundamental que o campo LCCT esteja preenchido.
- Os valores para Preço Reajustado Fracionado serão calculados automaticamente quando o preço cheio for informado.

Preço Fábrica para cálculo de ajuste

Informar preço fábrica a ser praticado a partir de 31 de março do 2014, na alíquota de 18%.

Caso a apresentação seja isenta de ICMS, deve-se informar o preço apenas na alíquota de 0%.

- **Observação:** Os valores inseridos nestes campos deverão conter até 3 casas decimais, mas o sistema arredondará para 2 casas após a validação. No caso de arredondamento, não se deve informar o valor arredondado, e sim o valor com as **3 casas decimais**. O sistema arredondará o valor e calculará os preços das **demais alíquotas com base no valor arredondado**.

Ajuste

Não é preenchido, e sim, calculado com base nos preços informados e no preço fábrica de março/2014.

Fórmula:

$$\text{Ajuste} = ((\text{Preço Atual } 18\% / \text{Preço Base } 18\%) - 1) * 100$$

Ou

Para apresentações isentas de ICMS:

$$\text{Ajuste} = ((\text{Preço Atual } 0\% / \text{Preço Base } 0\%) - 1) * 100$$

- **Observação:** As apresentações com regime de preço “Liberado” não terão o ajuste criticado pelo sistema. As ‘Inativas’ não poderão reajustar os preços.

Preços Fábrica 0%, 12%, 17% e 19% reajustados:

Campos de cálculo automático. Não é permitido preenchimento pela empresa.

Fórmula aplicada para cálculo:

$$PF(\text{alíquota}) \text{ Reajustado} = Pf18\% \text{ reajustado} \times \text{fator}(\text{alíquota})$$

Fatores possíveis:

ICMS	Lista Positiva	Lista Negativa	Lista Neutra
19%	1,0123	1,0144	1,0134
17%	0,988	0,9860	0,987
12%	0,9318	0,9217	0,9262
0%	0,820	0,7968	0,8072

- Observação: Para apresentações isentas de ICMS, não serão calculados os preços fábrica nas demais alíquotas.

Preços Consumidor 0%, 12%, 17%, 18% e 19% reajustados:

Campos de cálculo automático. Não é permitido preenchimento pela empresa.

Fórmula aplicada para cálculo:

$$PMC(\text{alíquota}) \text{ Reajustado} = \frac{Pf(\text{alíquota}) \text{ Reajustado}}{\text{Fator}(\text{alíquota})}$$

Fatores possíveis:

ICMS	Lista Positiva	Lista Negativa	Lista Neutra
19%	0,7234	0,7523	0,7071
18%	0,7234	0,7519	0,7073
17%	0,7234	0,7515	0,7075
12%	0,7234	0,7499	0,7084
0%	0,7234	0,7465	0,7103

- Observação: Para apresentações isentas de ICMS, apenas será calculado o preço máximo ao consumidor na alíquota de 0%.

Preços (Fábrica e Consumidor) 17% ZFM (Zona Franca de Manaus) reajustados:

Estes preços serão calculados para todas as apresentações da lista (campo “LCCT”) negativa (N), positiva (I,II,III) ou neutra (NA), independentemente de serem comercializadas ou não, segundo a regra:

- **PMC17 (Zona Franca de Manaus)**

Para as apresentações pertencentes à lista negativa:

- o PMC17_ZFM será obtido por meio da multiplicação do PMC17 por 0,9024

Para as apresentações pertencentes à lista neutra:

- o PMC17_ZFM será obtido por meio da multiplicação do PMC17 por 0,9257

Para as apresentações pertencentes à lista positiva:

- o PMC17_ZFM recebe o valor PMC17

- **PF17 ZFM (Zona Franca de Manaus)**

Para as apresentações pertencentes à lista negativa:

- o PF17_ZFM será obtido por meio da multiplicação do PMC17_ZFM por 0,7234

Para as apresentações pertencentes à lista neutra:

- o PF17_ZFM será obtido por meio da multiplicação do PMC17_ZFM por 0,7234

Para as apresentações pertencentes à lista positiva:

- o PF17_ZFM recebe o valor PF17

Preços (Fábrica e Consumidor) Fracionados 0%, 12%, 17%, 17%ZFM, 18% e 19% reajustados:

Fatores possíveis:

ICMS	Cálculo
PF17%_ZFM_Frac	PF17%_ZFM/QTDE UF por Embalagem
PF19%_Frac	PF19%/QTDE UF por Embalagem
PF18%_Frac	PF18%/QTDE UF por Embalagem
PF17%_Frac	PF17%/QTDE UF por Embalagem
PF12%_Frac	PF12%/QTDE UF por Embalagem
PF0%_Frac	PF0%/QTDE UF por Embalagem

PMC17%_ZFM_Frac	PMC17%_ZFM/QTDE UF por Embalagem
PMC19%_Frac	PMC19%/QTDE UF por Embalagem
PMC18%_Frac	PMC18%/QTDE UF por Embalagem
PMC17%_Frac	PMC17%/QTDE UF por Embalagem
PMC12%_Frac	PMC12%/QTDE UF por Embalagem
PMC0%_Frac	PMC0%/QTDE UF por Embalagem